Ausgabe 2021

CELTIC GOLF COURSE SCHÄRDING

Clubnachrichten

Herzlich Willkommen im

Celtic Golf Course Schärding

The International Golf Stars Classification
Superior

Clubmaker
Golf & Lifestyle in Österreich
www.clubmaker.at powered by www.ausdruck.at

Primarius Dr. Ali Abri (r.)
und Dr. Samad Abri

WARUM EINE LASERKORREKTUR ODER MULTIFOKAL-LINSEN IMPLANTATION DER AUGEN?

Das Tragen der Brille, insbesondere mit Masken bei sportlichen Aktivitäten, stellt ein Handicap dar. Das Verwenden von Kontaktlinsen ist mit stetigen Kosten für Linsen und Tropfen verbunden.

Gefürchtete Infektionen der Hornhaut sowie Lebenslage irreversible trockene Augen als Folgeerscheinung von längeren Kontaktlinsentragen anzusehen.

Das Verwenden von Kontaktlinsen ist mit stetigen Kosten für Linsen und Tropfen verbunden. Eine Kontaktlinsenunverträglichkeit und lästige irreversible trockene Augen können lebenslang bestehen bleiben. Des Weiteren besteht die Gefahr gefürchteter Infektionen der Hornhaut. Eine penible, regelmäßige Kontrolle beim Augenarzt oder Optiker ist unerlässlich. Die Lasertherapie erfährt derzeit, bedingt durch die hervorragende Geschwindigkeit und Präzision der Technik, einen unaufhaltsamen Siegeszug. Auch eine Brillenfreiheit durch sog. Multifokale Kunstlinsen im hohen Alter erfreut sich zunehmender Beliebtheit. Weltklasse-Golfer wie Bernd Wiesberger, Tiger Woods, Rory Mcilroy Tennis-Legende Ivan Lendl und unserer Weltklasse Ski-Ass Marcel Hirscher haben eine Augenlaserkorrektur durchführen lassen. **Prinz August von Hannover**, Profi-Basket- ballspieler **Tilo Klette**, Golf-Jungstar **Jonas Schütz** erfreuen sich der Brillenfreiheit nach Grauem Star bzw. Laseroperation von **Primarius Dr. Abri im Klinikum Wels Grieskirchen bzw. im Grazer Augenlaserzentrum**.

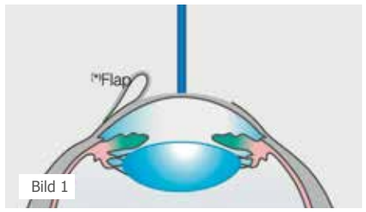

Bild 1

Allgemeines zur Laserbehandlung oder Grauem Star

Abhängig von den individuellen Voraussetzungen Ihres Auges und dem angewandten Verfahren, können eine **Kurz- oder Weitsichtigkeit** inklusive der jeweiligen Hornhautkrümmung in den meisten Fällen behandelt werden. Die Behandlung der **Alterssichtigkeit** ist eine weitere Option. Nach einem kostenlosen Erstgespräch wird eine gründliche augenfachärztliche Untersuchung mit lasergesteuerter Vermessung angeschlossen. Durch jahrzehntelange Erfahrung können wir gemeinsam einen maßgeschneiderten Therapieplan erstellen.

Wie geht eine Laserbehandlung vor sich?

Die **Femto-Lasik** ist die derzeit von uns favorisierte Methode der Augenkorrektur. Mit dem hochpräzisen Femtosekunden-Laser (Ziemer/Schweiz) wird initial ein dünner Lappen, in der Fachsprache Flap(*) genannt, in der Hornhaut kreiert. Dieser wird zur Seite geschoben und nach dem Modellieren der Hornhaut mit dem zweiten, sogenannten Eximer-Laser (Bild 1), wieder zurückgelegt, wo er von selbst anwächst. Mit einer Abtragungsgeschwindigkeit von 1,4 Sekunden pro Dioptrien mit 500 Hz ist der **Wave Light EX500 (ALCON)** einer der schnellsten von der FDA zugelassenen Excimer-Laser.

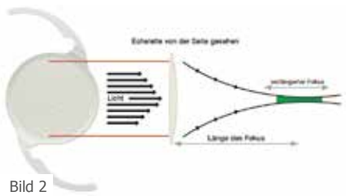

Bild 2

Wie geht eine graue Star-Operation vor sich?

Durch ein ca. 2,2 mm Schnitt in **Tropfanästhesie** am Hornhautrand wird die eigene trübe Linse unter Beibehaltung der natürlichen Linsenkapsel durch Verwendung der High-tech-Geräte (Ultraschall/Laser) verpulvert und gegen eine klare Kunstlinse ausgetauscht.

Je nach individuellem Wunsch und Netzhautbefund können **klare** oder sogenannte **gelbe Linsen mit Blaufilter** im Falle der Maculadegeneration eingesetzt werden. Eine besondere Möglichkeit zur **Brillenfreiheit** ist das Einpflanzen der **multifokalen und torische Linsen** (Bild 2) im modernen Augenlaserzentrum. Durch die spezielle aufwändige Fertigung wird das Sehen in der Nähe und Ferne ohne Brille ermöglicht. Die Lasereingriffe und Katarakt-Operationen werden ambulant, schmerzfrei ohne lange Wartezeit durchgeführt, bereits am nächsten Tag ist wieder eine klare Sicht hergestellt.

Ordination im Klinikum Wels Grieskirchen
Grieskirchner Straße 49, 4600 Wels
Telefon: 0664/1644223
ali.abri@klinikum-wegr.at
privatordination@augenlaser-graz.at

Ordination Graz
Europaplatz 12, 8020 Graz
Telefon: 0316/39 94 994
www.augenlaser-graz.at

Ordination Eferding
Oberer Graben 5, 4070 Eferding
Telefon: 07272/707070
praxis@augenarzt-abri.at

AUGEN LASER ZENTRUM GRAZ (WELS)

Brief der Geschäftsführung

GESCHÄTZTE GOLFER*INNEN!

Das abgelaufene Golfjahr war von Corona aber auch anderen Herausforderungen geprägt, die mit Golf wenig zu tun hatten. Das führte zum Rücktritt des Präsidenten und einiger Vorstandsmit-glieder, was nun eine Mitgliederversammlung notwendig macht, die aber in Zeiten von Corona nicht so einfach sein wird.

In Voraussicht wurden von mir als Geschäftsleiter kurzfristig notwendige Maßnahmen ergriffen, um allen Mitgliedern die Benützung unserer Anlage weiterhin zu ermöglichen. Aufgrund der großartigen Unterstützung aller Mitarbeiter*innen ist es gelungen ein Umfeld zu schaffen, dass seines Gleichen sucht. Mit der Ausrichtung der Österreichischen Staatsmeisterschaften 2019 und 2020 wurde dies vom Österreichischen Golfverband wohlwollend bestätigt - mit weiteren Turnieren können wir auf jeden Fall rechnen.
Das, für alle Golfer*innen wichtige, Loch 19 war eine Herausforderung, jedoch durch das Engagement der Landhotel St. Florian Gastronomie Betriebs GmbH, der Familie Azer, wurde eine langfristige und vor allem gastronomisch qualifizierte Lösung erreicht.

Um die Qualität unseres Golfspiels weiterhin zu verbessern gilt unser Dank ins besonderen der Leitung der Golfakademie von Herrn Phil Tate. Anfang April feierte Phil sein 25-jähriges Jubiläum in unserem Club. Ein aufrichtiges Dankeschön für deine Arbeit und vielfältige Unterstützung in allen Fragen des Golfsports, der Platzpflege, der Wettkampfleitung und der Jugendarbeit. In diesem Zusammenhang sei allen gedankt, die über Ihre Pflichten hinaus, sich im Dienste unserer Golfgemeinschaft, durch außerordentliches Engagement und Bereitschaft eingebracht haben und dadurch einen entscheidenden Beitrag zur Verbesserung unserer Anlage beigetragen haben.

Bezüglich der Öffnung oder Sperre des 18-Loch Platzes bitten wir um Vertrauen und Verständnis. Entscheidungen die unseren Platz betreffen, werden in Einvernehmen zwischen allen Mitarbei-ter*innen, den Greenkeepern, dem Pro und der Geschäftsleitung getroffen. Sie können davon ausgehen, dass wir den Bedürfnissen des Golfspielers gerecht werden, aber auch die Bespielbar-keit und die Wirtschaftlichkeit im Auge behalten, dabei ist uns das Mittel- und Langfristige ein Anliegen und nicht das Kurzfristige.

Mein Bestreben war und ist es auch weiterhin die Anlage zu verbessern und allen ein schönes Spiel auf unserem 4-Sterne Superior Platz zu ermöglichen. Im diesen Sinne wünsche ich allen Mitgliedern und Golfern eine erfolgreiche Saison und vor allem viel Gesundheit in dieser for-dernden Zeit!

Ein schönes Spiel wünscht die Geschäftsleitung
KR Ing. Hermann Haslauer
Geschäftsführender Gesellschafter

Foto: (c) Mathias Lauringer, Oberösterreicherin

Impressum

Clubzeitschrift:
Celtic Golf Course Schärding
Maad 2, A-4775 Taufkirchen / Pram
Tel. +43 (0)7719/8110-0
Fax +43 (0)7719/8110-15
E-Mail: office@gcschaerding.at
www.gcschaerding.at

Eigentümer, Herausgeber, Design:
ausdruck - design media
Ing. Christoph Endt
Wallackstraße 12
4600 Wels
E-Mail: ch.endt@ausdruck.at

Marketing:
ausdruck - design media, Ulrike Endt
Wallackstraße 12
4600 Wels
Tel: 07242 / 67866-0
E-Mail: office@ausdruck.at
Web: www.ausdruck.at

Für übermittelte Unterlagen und die dazu erforderlichen Urheber-, Veröffentlichungs- und Vervielfältigungsrechte (Bilder, Texte, Grafiken) haftet der Überbringer und hält ausdruck - design media schad- und klaglos. Für Irrtümer, Satz und Druckfehler übernimmt ausdruck - design media (Ing. Christoph Endt) keine Haftung.

Kids Corner

KINDERTRAINING

Wie jedes Jahr wird in der Golfakademie von Golf Professional Phil Tate für die Junior‘s ein wöchentliches Kindertraining veranstaltet, und es wurde fleißig trainiert. Neben kleinen Texas Scrambles am Heimatplatz wurden ebenso auswärtige Turniere mitgespielt, tolle Runden und Siege waren mit dabei! Mit Beginn der Sommerfeiern startete auch das KIDS Camp, dieses wurde letztes Jahr nach einer tollen Trainingsreihe, mit einem Abschluss-Turnier im Golfclub Mühlviertel gefeiert.

1

2

3

4

CELTIC KIDS IM TURNIERFIEBER

Am 17. Juli 2020 zeigten uns die Kids, mit Unterstützung von Trainer Phil Tate, tollen Einsatz im Rahmen des Abschluss des Kids Camp. Im GC Mühlviertel mit dabei waren: Jodlbauer Lorenz, Brandstätter Maximilian, Kienesberger Leonard, Woldan Arthur und Woldan Fabius.

BIld 1 & 2: Schüler Cup im
GC Mühlviertel St Oswald/Freistadt.
„Es gibt kein schlechtes Golfwetter!“

Bild 3 & 4: Schüler Cup im
GC Kaltenhausen/Salzburg

Kindertraining mit Pro Phil Tate immer mittwochs ab ca. 16 Uhr

Phil Tate PGA GOLF AKADEMIE
Tel.: 0676 84 88 25 400
E-Mail: philtategolfpro@hotmail.com

OÖ LANDESMEISTERSCHAFT U10 IM GC DONAU/FELDKIRCHEN

Neben weiteren Teilnahmen unserer Kids an verschiedenen Schüler Cups nahmen zwei unserer Juniors: Maximilian Brandstätter und Lorenz Jodlbauer, an der OÖ Landesmeisterschaft der U10 am 11. August im GC Donau/Feldkirchen teil.
Maximilian Brandstätter erreichte den 1. Platz NETTO während sich Lorenz Jodlbauer im Brutto den 2. Platz und somit den Titel OÖ Vize-Landesmeister der U10 erspielte.
Wir sind sehr stolz auf unseren Golfnachwuchs und wünschen weiterhin viel Erfolg!

11. August OÖ Landesmeisterschaft U18 - U10 GC Donau/Feldkirchen,
© Bildrechte: OÖGV

Ladies Corner

VORSCHAU 2021

Training mit Phil Tate

Wir werden sobald als möglich mit einem Starterkurs bei Pro Phil beginnen. Es können sich hier golfbegeisterte Damen aller Spielstärken beteiligen. Trainiert wird in Vierergruppen jeweils 2 Stunden ab 10.00, 14.00 und 17.00 Uhr – sofern es die Regelungen zulassen.

Tagesausflüge:

Wir werden wieder wie im Vorjahr gemeinsame Golftagesausflüge zu den benachbarten Golfclubs unternehmen. Es sind meist Friendly Golfclubs, die wir zu günstigen Konditionen spielen können. Bitte weitere Wunschvorschläge bekannt geben.

Damengolfausflug: 13.bis 15. Juni 2021

Unser diesjähriger Golfausflug führt uns mit dem Bus zum Championship Golf Course Gut Murstätten in Lebring, südlich von Graz, zum GC Traminergolf Klöch und zum Friendly GC Liezen/ Ennstal in der schönen Obersteiermark. Wir nächtigen im Hotel Domittner in Klöch.

Damenrallye Mitte im CGC Schärding: Freitag den 13. August.2021.

Die weiteren Spieltermine der Damenrallye und die Anmeldeliste werdet ihr wieder an der Anschlagtafel im Golfclub oder unter „Turnierkalender Damenrallye Mitte 2021“ finden. Unser heuriges Damenzählwettspiel findet am Freitag 9. Juli 2021 ab 10.00 Uhr statt. Ich ersuche euch schon jetzt um Vormerkung der heurigen Termine.

Soweit unsere Vorschau, ich wünsche allen Clubmitgliedern und Gästen eine schöne und verletzungsfreie Golfsaison 2021!
Mit sportlichen Grüßen
Christine Zurucker-Burda (Ladies Captain)

CGC-AKTIVSENIOREN

Nach einer gefühlt langen Winterpause blicken Seniorkapitän Wolfgang Leidl und Senioren-Teamkapitän Helmut Seidlmann auf eine sehr abwechslungsreiche Saison zurück. Neben den Einschränkungen rund um Covid-19, gab es dennoch eine gesellige und tolle gemeinsame Zeit.

Wolfgang Leidl
CGC-SENIOR-KAPITÄN

Helmut Seidlmann
CGC-SEN-TEAM-Kapitän

DAS WAR 2019

Beim traditionellen Abgolfen mit ca. 50 Senioren bedankte sich, im geselligen Beisammensein aller Senioren, Noch-Kapitän Franz Bruneder für die zahlreiche Beteiligung sowie für die ihm entgegengebrachte Wertschätzung und die so gut funktionierende Gemeinschaft.

Ab 2020 übernimmt Ehrenpräsident LEIDL Wolfgang das Seniorkapitänsamt.
Aus Anlass des tragischen Ablebens unseres langjährigen Mitglieds und Gönners Othmar KÜNG gab Franz einen kurzen Einblick in dessen interessante Lebensgeschichte und würdigte Othmar's Verdienste und Verbundenheit zu unserem Club. Mit einem kurzen gemeinsamen Totengedenken wurde abschließend noch seiner gedacht.
Absoluter Höhepunkt war die Ehrung unseres sprichwörtlich ältest gedienten Aktiv-Seniors, Hans RUSZNYAK, der Ende Dezember seinen 90. Geburtstag feierte. Leider mussten wir uns von Eh-renmitglied Hans verabschieden, er verstarb ein Jahr darauf, nach kurzer Krankheit im Dezember 2020. Auch von Haderer Toni, trotz seiner schweren Erkrankungen immer noch ein sehr aktiver, gesel-liger und immer positiver Seniorgolfer, mussten wir uns November 2020 verabschieden. Er ver-starb kurz nach unserem 3-Tagesausflug, der ihm noch so viel Auftrieb gegeben hatte.
Mehr als 200 CGC-Senioren konnten wir wiederum ein attraktives Jahresprogramm bieten, das allen gesellschaftlichen und sportlichen Belangen gerecht wurde. Unser Aktivsenioren Highlight im letzten Jahr war unter anderem der Golfausflug ins Mühl- und Waldviertel an dem 36 Senio-ren teilnahmen. Im Bräuhotel in Weitra wurden wir freundlichst mit Waldviertler Spezialitäten verwöhnt und konnten die Golfrunden im GC St. Oswald mit Empfang von ÖSV-Cheftrainer Hans Pum so richtig auskosten.

SPORTLICHE HIGHLIGHTS

Die Ausrichtung des Champions League Finales der Seniorenrallye Mitte war im letzten Jahr ein weiteres unserer Highlights. 107 Senioren, darunter 28 Single-Handicaper, waren in Maad bei idealen Platzbedingungen am Start. Der jüngste „Senior" war 52 und der Supersenior zählte bereits 82 fitte Lenze!

Den Meistertitel erspielten sich die Senioren des GC Stärk Linz. Mit einer geschlossen starken Mannschaftsleistung sicherten sich unsere CGC-Mannschaftsspieler den Vizemeistertitel 2020!
Unsere 20 „SRM-Schärdinger" haben im letzten Jahr im Rahmen der Rallye 179 Turnierstarts beigesteuert und schafften insges. 14 „Stockerlplätze"! 2020 rekurrierte sich eine „Aktivsenio-ren-Stammmannschaft" mit 9 Mann, die beachtenswerte 151 SRM-Starts schaffte und viele Wer-tungssiege erspielen konnte. Der Dank von SMC Seidlmann gilt aber auch den 11 weiteren SRM-Spielern, die ebenfalls ihren Beitrag zum Team-Ergebnis beigesteuert haben.

Wie? Noch nicht bei den CGC-AKTIV-SENIOREN dabei ?

Alle männlichen Mitglieder ab Jahrgang 1966 (55 J. u. älter) sind in unserer Gemeinschaft gern gesehen. Der moderate AGS-Mitglieds-bzw. Jahresunkostenbeitrag beträgt unver-ändert € 15,00. Die jeweils aktuellen Infos findet ihr auf unserer Homepage und unserer Tafel im Clubhaus.
Wir freuen uns auf viele schöne Spiele und rege Beteiligung bei unseren gemeinsamen Aktivitäten in der Saison 2021!

© pixabay.com

Hole in One für den Durchblick -

DIE PASSENDE GOLFBRILLE JETZT AIGNER UNITED OPTICS!

Hochstehende, blendende Sonne, unebenes Gelände, häufiger Wechsel von Licht und Schatten, starke Kontraste: Auf dem Golfplatz warten einige Herausforderungen, die normale Brillen und Sonnenbrillen oft nicht erfüllen.

Für eine scharfe und präzise Sicht und das Traum-Handicap braucht es daher die richtige Brille mit entsprechend angepassten Brillengläsern.

Bei Aigner United Optics finden Sie eine riesige Auswahl an Sportbrillen für jedes Bedürfnis und individuell an Sie angepasst.
Wichtig für eine erfolgreiche Runde sind ein geringes Gewicht, ein angenehmer Sitz und eine optimale Rutschfestigkeit. Alle Sportbrillen verfügen natürlich über einen garantierten 100 %igen UV-Schutz. Durch kontraststeigernde Gläser erfolgt eine bessere Ballerkennung. Sie verbessern die Kontraste und erleichtern das „Lesen des Greens".
Für Brillenträger gibt es verschiedene Möglichkeiten, die Sportbrille in Ihrer individuellen Dioptrienstärke auszustatten. Wie immer bieten wir kostenlosen Service und eine anatomische Anpassung der Sportbrille! Damit Sie auch die Score-Card optimal ausfüllen können, gibt es die Möglichkeit einer Gleitsichtbrille.
Überzeugen Sie sich selbst von der erstklassigen Beratung und der großen Auswahl bei AIGNER UNITED OPTICS. Wir freuen uns auf Ihren Besuch!

DAMEN SENIORINNEN

MIT TEAMGEIST ZUM AUFSTIEG!

Sieg der Damenmannschaft Seniorinnen des CELTIC GOLF COURSE-SCHÄRDING bei den Mannschaftsmeisterschaften Seniorinnen Division 3 A am Golfpark Klopeiner-see in Südkärnten vom 31.05. – 02.06.2019.

Als neues Aushängeschild des Clubs präsentiert sich die Damenmannschaft Seniorin-nen. Unter der perfekten Leitung des Mannschafts-Captain Marlies Knappe-Poindecker konnte das Team eine überaus starke Leistung bei den Golf Mann-schaftsmeisterschaften Seniorinnen Division 3 A am Golfpark Klopeinersee in Südkärn-ten abliefern. Schon am ersten Tag wurde durch die hervorragende Leistung mit ei-nem Sieg von 2:1 gegen die Mannschaft des GC Urslautal der Grundstein gelegt. Am zweiten Tag konnte die motivierte Mannschaft gegen die Damen des Golfclubs Do-lomitengolf gewinnen. Der wichtige Mannschaftssieg und die Entscheidung zum Auf-stieg in die 2. Division folgte am Finaltag ebenfalls mit einem Teamsieg von 2:1 gegen den Golf & Countryclub Salzburg-Klessheim.

Der große Teamgeist bündelte alle Kräfte. Schlag für Schlag, Putt für Putt und Loch für Loch wurde alles überlegt gespielt und der Sieg souverän ins Innviertel gebracht. Es war ein grandioser Abschluss mit einem Ergebnis von allen drei gewonnenen Spielen. Ein motivierendes Signal für das neu gegründete Team und ein Ansporn für die Zu-kunft.

„Als Neuzugang auf dem Parkett der Österreichischen Golfmeisterschaften konnten wir gemeinsam mehr als überzeugen. Natürlich bin ich überaus stolz auf mein Team, so der Mannschafts-Captain Marlies Knappe-Poindecker."

KLASSENERHALT GESICHERT!

Die Damenmannschaft Seniorinnen des CELTIC GOLF COURSE-SCHÄRDING hatte letztes Jahr bei den Austrian Seniors, Österreichischen Mannschaftsmeisterschaften Seniorinnen, am GC Kremstal starke Gegnerinnen in der Division 2 A zu verzeichnen.

Es waren spannende Zweikämpfe, welche sich die Spielerinnen geliefert hatten. Das Endergebnis spiegelt ganz und gar nicht die spannende Loch um Loch Challenge. Zwar konnte am letzten Tag das wichtige Spiel gegen den GC Wels nicht gewonnen werden, jedoch wurde der Startplatz in der Division 2 für 2021 gesichert.

„Ich habe eine überaus motivierte Mannschaft, welche mit Freude, Leidenschaft und den notwendigen Ehrgeiz für ihren Heimatclub CELTIC GOLF COURSE-SCHÄRDING von 28. bis 30. Mai 2021 am GC Mondsee an den Start gehen wird. Wir kennen bereits unsere möglichen Gegnerinnen in der Division 2 B, wobei natürlich die Auslosung noch sehr spannend wird. Wir sehen sehr positiv den heurigen Meisterschaften entgegen und freuen uns bereits jetzt schon auf einen fairen Wettkampf", so der Mannschafts-Captain, Marlies Knappe-Poindecker.

Im Team:

- Marlies Knappe-Poindecker (MS-Captain)
- Martina Braumann
- Rosemarie Kaufmann
- Anna Kinzlbauer
- Margareta Lindner
- Ingeborg Noindl

HERREN SENIOREN MANNSCHAFT

31. Mai bis 02. Juni 2019 – Öst. Mannschaftsmeisterschaft Senioren, Div. 6A-D in GC St. Oswald

09. August 2019 – Vizemeister bei den Öst. Mannschaftsmeisterschaften Herren Div. 5A-D mit Heimvorteil im CGC Schärding

Im GC Weitra von 17. bis 19. Juli 2020

Mannschafts-Meisterschaften Senioren 2020, Div. 5 A - Mid-Amateur

Spieler: Braumann Franz, Großbötzl Karl, Lindner Franz, Karl Christian, Ritt Wolfgang, Sandrieser Ewald, Zillner Günter, Ebner Manfred, Salletmayr Karl; Ersatz – Staif Manfred

Dabei sein ist alles! Trotz der unterschiedlichen Wetterbedingungen war die Mannschaft des CGC Schärding im GC Weitra vertreten. Mit einem 1 : 4 an allen Tagen stieg die Mannschaft in die Div. 6 ab.

Im GC Nassfeld Golf von 6. bis 9. August 2020

Div. 5 A - Allgemeine Klasse

An diesem Wochenende war unsere Mannschaft mit dabei im GC Nassfeld, unterstützt durch frischem Teamgeist der Familie Praschl & Co. Nach zwei Niederlagen zu Beginn konnte am Sonntag ein Unentschieden erreicht werden, um die Klasse zu halten. Es war ein wahrer Krimi bis zum Ende des Spiels. Daniel Praschl gewann das letzte Einzel und damit war das Ergebnis 3,5 : 3,5 für den Klassenerhalt erreicht! Die gesamte Mannschaft konnte mit super Teamgeist und guten Vierer- und Einzelleistungen glänzen und es wurde der 3. Rang in der Gruppe erreicht! Nochmals Gratulation und gute Leistung an alle Mannschaftsspieler!

Spieler: Praschl Andreas, Praschl Markus, Praschl Daniel, Praschl Jonas, Braumann Oliver, Schabetsberger Timo, Karl Christian, Straif Manfred, Salletmayr Karl; Ersatz – Luger Ralf, Lehner Dominik

Interesse ein Teil unserer Mannschaft zu werden? Dann holen Sie sich Info's im Clubsekretariat. Termine & News für die kommende Saison sind am Infobrett im Clubhaus bzw. auf der Homepage des CGC Schärding zu finden.

Wir wünschen eine tolle Saison 2021!

ÖSTERREICHISCHE MMS 2020

Zwei Jahre hintereinander Mannschaftsmeisterschaften im Celtic Golf Course Schärding.

Von 14. bis 16. August 2020 sind die besten österreichischen 50+-Amateure bei den Österreichischen Mannschaftsmeisterschaften der Senioren angetreten und haben auf insgesamt fünf heimischen Golfanlagen um Auf- und Abstieg, sowie um den österreichischen Titel in der ersten Division gekämpft.
Für die Division 1, 2A und 2B ging es auf den 4-Sterne-Superior Platz des Celtic Golf Course Schärding, wo sich die besten der besten um den Titel Staatsmeister in diesen Divisionen matchen konnten.
Die ersten 9 Löcher wurden flott durchgespielt und die mittels Live-Scoring, übertragen. Um das schöne Innviertel besser kennenzulernen wurden alle Spieler in den Hotels in der naheliegenden Umgebung untergebracht und konnten sich vom Service der Partnerhotels des Clubs überzeugen lassen.
Im großen Finale in Division 1 lieferten sich letztlich der Diamond Country Club und der Golfclub Salzburg ein Match auf Augenhöhe, welches erst am ersten Extraloch ein Ende zu Gunsten der Niederösterreicher enden sollte. In der Division 2A erreichte Golf- und Landclub Ennstal den Aufstieg in die Division 1, ebenso wie der GC Maria Theresia/Haag, der aus der Division 2B in die 1. Division aufstieg. Im kleinen Finale holte sich der GC Föhrenwald im Match gegen GC Gut Freiberg Bronze.

Im Jahr 2019 durften wir uns ebenso mit der Austragung der Öst. Mannschaftsmeisterschaften der Herren Division 5 A-D von der besten Seite präsentieren. Auf diesem Wege möchten wir uns nochmals bei allen Helfer*innen und Mitarbeitern*innen für die Unterstützung bedanken!

Es war es uns eine Ehre die Mannschaftsmeisterschaften des Österreichischen Golfverbands bei uns im CGC Schärding abhalten zu dürfen! Wir freuen uns auf weitere Verbandsturniere!

© Bildrechte: Die Oberösterreicherin, Fotograf: Mathias Lauringer

PRO'S CORNER

Trotz dieser schwierigen Zeit mit Corona und vielen Einschränkungen, möchte ich mit Euch positiv in die Zukunft blicken.

Viel Bewegung an der frischen Luft verbunden mit unserem geliebten Golfsport hält uns fit und bringt uns hoffentlich auch auf andere und auch positive Gedanken. Es freut mich, dass ich mein umfangreiches Know-how, das ich über 30 Jahre, sowohl im aktiven als auch im teaching-Bereich sammeln durfte, an Euch weiter geben darf.
Seit heuer ausgerüstet mit etwas Hightech, einen modernen Flightscope (ball-tracking-technologie), kann ich noch detaillierter auf das gewünschte Training mit Euch eingehen und analysieren. Nicht zu vergessen, dass die Kurzspielfähigkeiten für ein gutes Spiel ebenso wichtig sind und ich, sobald es wieder möglich ist, Short-Game Kurse anbieten werde.

Ich genieße immer noch die Herausforderung, an professionellen Turnieren auf der ganzen Welt teilzunehmen und weitere Erfahrungen zu sammeln, was auch meine Unterrichtsfähigkeiten stetig verbessert.

In der PGA Golf Akademie sind alle willkommen, egal ob Anfänger oder Golfer mit jahrelanger Erfahrung. Ich lerne Euch gezielt und individuell Euer Spiel voranzubringen und zu verbessern.
Es erwarten euch tolle Angebote, sobald das Reisen wieder möglich ist und wir auf Wintergolftouren fliegen können. Ob Pro Am's oder individuellen Golfreisen nach Portugal, Marokko, Schottland usw., ich plane gerne jede mögliche Reise mit und für Euch.
Ich wünsche Euch eine großartige Golf Season!

Und denkt daran, ein regelmäßiges Training wird Euch noch viel mehr Spaß an Eurem Spiel bereiten und ich freue mich Euch auf diesem Weg zu begleiten.

Euer Phil

PGA Professional Phil Tate
Mobil: +43(0) 676 84 88 25 400
Mail: philtategolfpro@hotmail.com
Online buchen unter:
https://golf.swingworks.de/de/golfunterricht/phil-tate

Der Übergang bei Loch 8 wurde mit einer Steinbrücke ersetzt ...

... und mithilfe von Steinelementen verbessert.

EINBLICK IN DAS REICH DER GREENKEEPER

Greenkeeper spielen in jedem Golfclubs eine wichtige Rolle, daher haben Sie Vorrang am Platz. Sie sind hauptverantwortlich für die Qualität der Spielflächen, um die Anlage in Schuss zu halten und um den maximalen Spielspaß zu garantieren. Nicht nur das Mähen gehört zu den Aufgaben des Greenkeepers. Damit der optische Zustand des Platzes stimmt, sind zahlreiche technische Hilfsmittel im Einsatz. Mäh- , Düng- und Pflegepläne werden oft für ein ganzes Jahr geplant, da durch verschiedene Maßnahmen Einschränkungen des normalen Spielbetriebs eintreten können.

Wir wollen uns hiermit bei den Greenkeepern bedanken, die es trotz der schwierigen Umstände einmal mehr geschafft haben, unsere Anlage in einem großartigen Zustand zu präsentieren.

Greenkeeper haben vor 08 Uhr Vorrang. Es ist wichtig, dass die Greenkeeper ihre Arbeit erledigen können und daher bitten wir auch am Rest des Tages um Rücksichtnahme.

Alle Holzbrücken wurden entfernt und beim Loch 18 eine stabile Steinbrücke platziert. Das Wasser wurde erweitert, ein Bunker entfernt und der Hügel zwischen 18 und 8 wurde vergrößert.

PRO SHOP

Von knalliger Sommerbekleidung über die neuesten Schuhe, bis hin zu Kleinartikeln wie Bälle, Tees und Accessoires.

Nach Wunsch und auf Anfrage gibt es auch verschiedenste Aufträge wie Balldruck, Mannschaftsbekleidung oder Golftrolleys.

Im Golfsport sind sich alle einig wie die richtige Golfbekleidung sein muss. Dabei zählen vor allem Tragekomfort und Funktionalität. Die Bekleidung ist vielen unterschiedlichen Situationen ausgesetzt: Sie muss Bewegungsfreiheit bieten, aber dennoch eng anliegen um den Schlag nicht zu beeinflussen. Eine weitere große Herausforderung ist der häufig auftretende Wind und der plötzlich auftretende Wetterumschwung - Somit ist die Wind- und Wetterfestigkeit der Golfbekleidung ein weiter wichtiger Aufgabenbereich.

Den Vorteil, Kundenbedürfnisse unmittelbar dort erfüllen zu können, wo etwas gebraucht oder wo ein Defekt aufgetreten ist, haben Online-Shops nicht, dafür der gut sortierte Shop im Golfclub Ihres Vertrauens.

Golfshop wird betrieben von:
Golf-Club Schärding/Pramtal GmbH & Co KG

© Röhnisch Sportswear

Ebenso erhalten Sie bei uns das Fairway2Hotel Buch mit 336 Greenfee- und 52 Hotelgutscheinen für die Saison 2021.
Einen der Gutecheine können Sie ebenso bei uns als Gast einlösen 1+1 gratis! Wir freuen uns auf Euren Besuch in unserem Shop!

CLUBMEISTER 2019

v.l.n.r: Kinzlbauer Fritz (Präsident), Siegesleuthner Hanna unten (Clubmeisterin Damen), Knappe-Poindecker Marlies (Clubmeisterin & Matchplay Siegerin), Praschl Jonas unten (Clubmeister & Matchplay Sieger Herren), Feix Walter (Clubmeister Senioren), Ritt Wolfgang (Sportwart), Reisinger Thomas (Vize-Präsident).

„HERZLICHEN GLÜCKWUNSCH“ an die ClubmeisterInnen!

CLUBMEISTER 2020

v.l.n.r: Salletmayr Karl (Sportwart), Kroffl Michael (1. Platz Netto), Noindl Inge (Clubmeisterin Damen), Ritt Wolfgang (Clubmeister Senioren), Kinzlbauer Anna (Clubmeisterin Damen Senioren), Praschl Jonas (Clubmeister Herren).

STRAWBERRY TOUR 2020

In letzten Jahr durften wir unter rund 60 österreichischen Clubs, die Strawberry Tour mit 3 Terminen ausführen.

Fr., 19. Juni mit 58 Teilnehmern.

1. Brutto: Moritz CHRISTOPH (GC Schärding),
1. Netto: Peter DI Lenardo (Golf-Resort Bad Griesbach).

Di., 30. Juni mit 29 Teilnehmern.

1. Brutto: Andrea Haas (Golfclub Römergolf)
1. Netto: Manfred Bramer (GC Schärding)

Fr., 04. September mit 61 Teilnehmern

1. Brutto: Hans-Peter Grabner (GC Drautal/Berg)
1. Netto: Marco Moharitsch (GC Salzburg).

TRACHTENTURNIER 2020

Am 25. Juli wurde das traditionelle Trachtenturnier samt Originalkanone mit dem Einmarsch des Bürgerkorps Riedau eröffnet und dem Schuss der Garde gestartet. 64 Teilnehmer genossen in trachtigem Gewand eine herrliche Golfrunde im geselligen 2er Texas Scramble-Modus. Bei der anschließenden Abendveranstaltung mit ausgezeichneter Bewirtung sorgte DJ Franz für angenehme Unterhaltung.

50 JAHRE RC GRIESKIRCHEN

Rotary Club Grieskirchen zu Gast im Celtic Golf Course Schärding. Diesmal mit einem Charity Turnier zu Gunsten des Caritas St. Pius Peuerbach und zum Start des 50-Jahr-Jubiläums des RC Grieskirchen.

Das traumhafte Golferwetter am Sa. 05. September 2020 brachte für die Golferinnen und Golfer perfekte Bedingungen, um für einen guten Zweck zu golfen.

Den Sieg im Brutto holte sich Weissenböck Ernestine bei den Damen & Zillner Günter bei den Herren. Alle Siegerinnen & Sieger erhielten einzigartige Rotary Pokale zur Feier von 50 Jahren RC Grieskirchen.

Zur Belohnung zauberte die Küche des Maader Hofs bei der Abendveranstaltung ein ausgezeichnetes 3-Gänge-Menü. Abends wurden weitere Gäste des RC Grieskirchen empfangen, welche sich vom neuen Maader Hof-Team überzeugen lassen haben.

Ein großes Dankeschön an alle Teilnehmer, die Organisatoren des RC Grieskirchen, die Gastronomie, das Team des CGC Schärding und “Die Oberösterreicherin” für die tollen Schnappschüsse!

© Bildrechte: Die Oberösterreicherin, Fotograf: Mathias Lauringer

GEDENKTURNIER FÜR OTHMAR KÜNG

In Gedenken an den, im Vorjahr plötzlich verstorbenen und großzügigen Golffreund Othmar Küng, wurde am 18. September 2020, mit rund 60 Golferinnen und Golfer, ein Gedenkturnier am Celtic Golf Course Schärding abgehalten.

Nach Begrüßung durch Geschäftsführer und Freund Hermann Haslauer, gingen die Teilnehmer in dreier Gruppen auf die Runde.

Die großzügigen Preise wurden den Siegern persönlich von Frau Küng überreicht, welche im Gegenzug als Dankeschön einen prachtvollen Blumenstrauß überreicht bekam. Beim gemeinsamen Abendessen im Anschluss fand der Abend, in Gedenken an all die schönen Augenblicke, mit einem 3-Gänge Menü im Maader Hof einen schönen Abschluss.

In stillen Gedenken an Othmar Küng.
Todestag: 29. August 2019

IN GEDENKEN AN …

Othmar Küng
✞ 29. August 2019

In Gedenken an den, im Vorjahr plötzlich verstorbenen und großzügigen Golffreund Othmar Küng, wurde am 18. September 2020, mit rund 60 Golferinnen und Golfer, ein Gedenkturnier abgehalten. All die schönen Momente mit Othmar werden wir auf jeden Fall in Ehre halten!

Hans Rusznyak
✞ 18. Dezember 2020 im 91. Lebensjahr

Vor dem Ableben von Hans im Dezember 2020 konnte dessen 90. Geburtstag im geselligen Beisammensein der Golfsenioren gefeiert werden. Hans war jede Woche mit am Platz unterwegs.

Auf die vergangenen und schönen Jahre mit Hans blicken wir zurück und halten diese in Ehren. Wir wünschen der Familie viel Kraft und alles erdenklich Gute!

Anton Haderer
✞ 28. November 2020 im 65. Lebensjahr.

Anton wird uns vor allem deshalb in Erinnerung bleiben, da er mit seiner positiven Einstellung immer um Ausgleich bemüht war und die Freundschaft innerhalb der Golfsenioren gefördert und genossen hat. Durch seiner Liebe zu Golf war er fast täglich in den frühen Morgenstunden am Platz unterwegs.

Alles erdenklich Gute und viel Kraft der Familie und vor allem Silvia Haderer!

**„Wir sind traurig, dass ihr nicht mehr seid.
Wir sind dankbar dass es euch gab!"**

„Nichts ist mehr ohne euch wie es war, doch ihr lebt weiter in unseren Erinnerungen."

SCHÄRDINGER STADTMEISTERSCHAFT

ABSCHLAGEN FÜR DEN GUTEN ZWECK

Am 09. Oktober 2020 veranstaltete die Stadt Schärding ihre vierte Schärdinger Stadtmeisterschaft bei uns am Celtic Golf Course Schärding.

Fotos: © Bildrechte Stadtgemeinde Schärding

Bei wunderbaren herbstlichen Temperaturen, strahlendem Sonnenschein, also einem perfekten Golfwetter, spielten knapp 100 Teilnehmerinnen und Teilnehmer grundsätzlich um den Titel des/der Schärdinger Stadtmeister/in aber vordergründig natürlich auch für den guten Zweck.
Auch heuer konnte wieder zusätzlich eine stolze Summe vom Serviceclub Kiwanis an den Stadtkindergarten Schärding übergeben werden. Über die überragenden von allen Gönnern und Unterstützern zur Verfügung gestellten Preise konnten sich nicht nur die SiegerInnen freuen, sondern auch jene Teilnehmer*innen, welche ihr Glück bei einer Verlosung fanden.

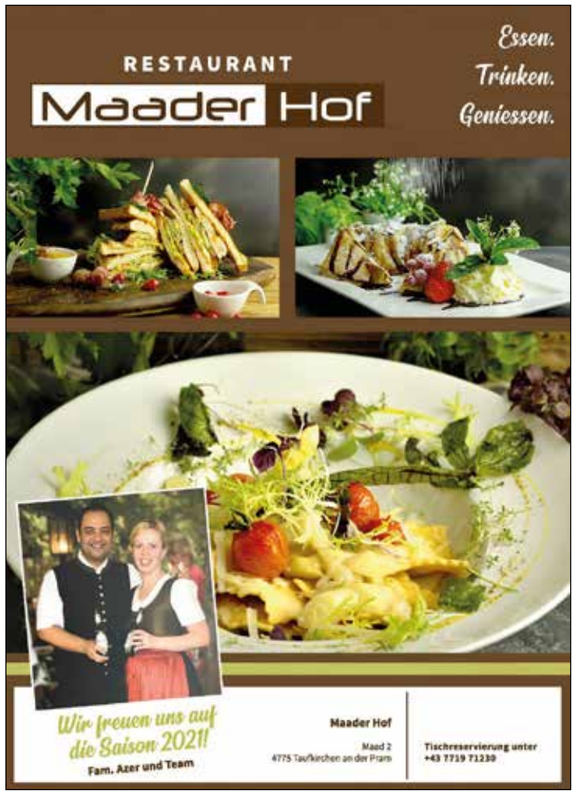

LOWA
simply more...

MOVING FORWARD

VENTO | All Terrain Sport www.lowa.at